



KENT ISD GRUPOS DE JUEGO PARA LA PRIMERA INFANCIA JUNIO 2024



ENCUENTRE LAS DIRECCIONES EN LA ÚLTIMA PÁGINA

LUNES, JUNIO 3 | 10-11

Lugar: Manhattan Pavillion, East Grand Rapids
Educatadora de Padres: Marlene Raffler
Para Información: 616-528-0866
Tema: Juegos de alcancía
Notar: Grupo de juego se cancelará en case de lluvia.

MARTES, JUNIO 4 | 10-11

Lugar: Dwight Lydell Park, Comstock Park
Educatadora de Padres: Marlene Raffler
Para Información: 616-528-0866
Tema: Juegos de alcancía
Notar: Grupo de juego se cancelará en case de lluvia.

MIERCOLES, JUNIO 5 | 10-11

Lugar: Frog Hallow, Wyoming
Educatadora de Padres: Marlene Raffler
Para Información: 616-528-0866
Tema: Juegos de alcancía
Notar: Este parque es de acceso universal. Grupo de juego se cancelará en case de lluvia.

MIERCOLES, JUNIO 5 | 10-11

Lugar: Wahlfield Park, Comstock Park
Educatadora de Padres: Heidi VanOverloop
Para Información: 616-552-9931
Tema: Caminata al aire libre

**Bright Beginnings takes a brake
from Playgroups in July.
WE'LL SEE YOU BACK IN
AUGUST!**



MIERCOLES, JUNIO 5 | 10-11

Lugar: Red Hawk Intermediate, Cedar Springs
Educatadora de Padres: Kristi Webber
Para Información: 616-439-4118
Tema: Baby Buddies Norte de Kent
Notar: Grupo para bebes menores de 14 meses o que todavia no caminan.

JUEVES, JUNIO 6 | 10-11

Lugar: Walker Community Park, Kenowa Hills
Educatadora de Padres: Marlene Raffler
Para Información: 616-528-0866
Tema: Juegos de alcancía
Notar: Grupo de juego se cancelará en case de lluvia.

JUEVES, JUNIO 6 | 10-11

Lugar: Cedar Springs Early Childhood Center in RedHawk, Cedar Springs
Educatadora de Padres: Lora Jenema
EO Proveedora: Tari Howland
Para Información: 616-439-1745
Tema: Bichos, abejas y mariposas
Notar: Usar la entrada de la playa.

JUEVES, JUNIO 6 | 10-11

Lugar: Wedgewood Park, Grandville
Educatadora de Padres: Monique Vance
Para Información: 616-929-2061
Tema: Diversión con figuras

VIERNES, JUNIO 7 | 10-11

Lugar: Whistle Stop Park, Byron Center
Educatadora de Padres: Allison Marrero
EO Proveedora: Brianne Blevins
Para Información: 616-320-2156
Tema: Día en el parque

VIERNES, JUNIO 7 | 10-11

Lugar: Grfield Park
Educatadora de Padres: Leslie Delgado
Para Información: 616-287-2693
Tema: Our Friend Earth
Notar: **Grupo de juego en Español!**

VIERNES, JUNIO 7 | 10-11

Lugar: Meijer Sports Complex, Rockford
Educatadora de Padres: Marlene Raffler
Para Información: 616-528-0866
Tema: Juegos de alcancía
Notar: Grupo de juego se cancelará en case de lluvia.
LA BIBLIOTECA MOVIL ESTARA PRESENTE!

VIERNES, JUNIO 7 | 10-11

Lugar: Ada Township Park, Forest Hills
Educatadora de Padres: Laura Westdale
Para Información: 616-287-2924
Tema: Campamento
Notar: Grupo de juego se cancelará en case de lluvia.

LUNES, JUNIO 10 | 10-11

Lugar: Creekside Park, Lowell
Educatadora de Padres: Pam Skinner
EO Proveedora: Jackie Roepke
Para Información: 616-843-0179
Tema: Días de parque

MARTES, JUNIO 11 | 10-11

Lugar: Whistle Stop Park, Byron Center
Educatadora de Padres: Marlene Raffler
Para Información: 616-528-0866
Tema: Bichos, abejas y mariposas
Notar: Grupo de juego se cancelará en case de lluvia.

Pre- Inscripción en línea:

Es usted nuevo en Bright Beginnings?

Revise nuestra nueva opción de inscripción en línea en español e inglés:

KentISD.org/BBenrollment



CANCELACIÓN POR MAL CLIMA:

Los grupos de juego al aire libre son cancelados en caso de mal clima.

Visite nuestro sitio web para cancelaciones

BBplaygroups.kentisd.org

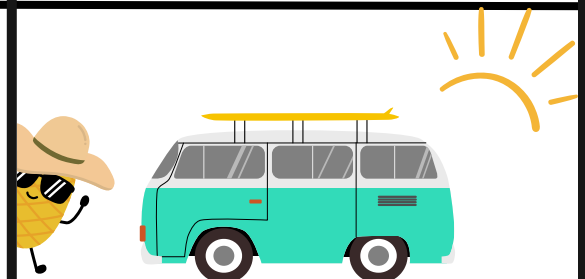

Kent ISD

Teléfono 365-2276

bb.kentisd.org

continued



KENT ISD GRUPOS DE JUEGO PARA LA PRIMERA INFANCIA JUNIO 2024



ENCUENTRE LAS DIRECCIONES EN LA ÚLTIMA PÁGINA

MARTES, JUNIO 11 | 10:30-11:30

Lugar: Walker Community Park, Kenowa Hills
Educatora de Padres: Monique Vance
EO Proveedora: Alli Soukup
Para Información: 616-929-2061
Tema: Diversión con figuras

MARTES, JUNIO 11 | 10-11

Lugar: Townline Elementary, Kentwood
Educatora de Padres: Sherry Reinbold
EO Proveedor: Todd Sanders
Para información: 616-320-0884
Tema: South Kent Baby Buddies
Notar: Grupo para bebés menores de 14 meses

MIÉRCOLES, JUNIO 12 | 10-11

Lugar: Algoma Sports Park, Rockford
Educatora de Padres: Kelsey West
EO Proveedora: Amy Kurtz
Para Información: 616-951-3120
Tema: Oodles of Bubbles
Notar: Se cancelará en caso de lluvia.

MIÉRCOLES, JUNIO 12 | 10-11

Lugar: Hillcroft Park, Godwin Heights
Educatora de Padres: Marlene Raffler
Para Información: 616-528-0866
Tema: Bichos, abejas y mariposas
Notar: Se cancelará en caso de lluvia.

MIÉRCOLES, JUNIO 12 | 10-11

Lugar: Kent City Park/CB Leaver Park, Kent City
Educatora de Padres: Lora Jenema
EO Proveedora: Deanna Cowden
Para Información: 616-439-1745
Tema: Día en el parque
Notar: Se cancelará en caso de lluvia.

MIÉRCOLES, JUNIO 12 | 10-11

Lugar: Wellerwood Early Childhood
Educatora de Padres: Sherry Reinbold
EO Proveedora: Rachel Denhof
Para Información: 616-320-0884
Tema: Bichos, abejas y mariposas
Notar: Estaremos en la biblioteca.

JUEVES, JUNIO 13 | 10-11

Lugar: Veteran's Memorial Park, Kentwood
Educatora de Padres: Julie Woody
Para Información: 447-3201
Tema: Bichos, abejas y mariposas
Notar: Traer una toalla para los juegos de agua

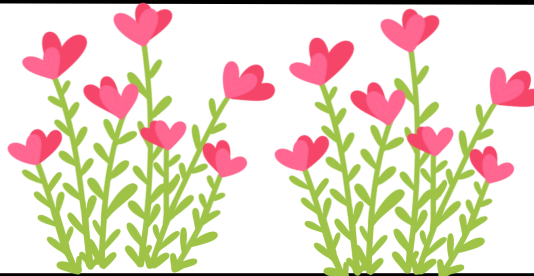

JUEVES, JUNIO 13 | 10-11

Lugar: DW Richardson Park, Northview
Educatora de Padres: Marlene Raffler
Para Información: 616-528-0866
Tema: Bichos, abejas y mariposas
Notar: Se cancelará en caso de lluvia.

VIERNES, JUNIO 14 | 10-11

Lugar: Wedgewood Park, Grandville
Educatora de Padres: Marlene Raffler
Para Información: 616-528-0866
Tema: Bichos, abejas y mariposas
Notar: Se cancelará en caso de lluvia.

VIERNES, JUNIO 14 | 10-11

Lugar: Godfrey Lee Early Childhood Center, Godfrey Lee and Godwin Heights
Educatora de Padres: Leslie Delgado
Para Información: 616-287-2693
Tema: Nuestro amigo planeta
Notar: Grupo de juego en Español!
LA BIBLIOTECA MOVIL ESTARA PRESENTE!

LUNES, JUNIO 17 | 10-11

Lugar: Morley Park, Cedar Springs
Educatora de Padres: Marlene Raffler
Para Información: 616-528-0866
Tema: Bichos, abejas y mariposas
Notar: Se cancelará en caso de lluvia.

MARTES, JUNIO 18 | 10-11

Lugar: Veterans Memorial Park, Kelloggsville
Educatora de Padres: Marlene Raffler
Para Información: 616-528-0866
Tema: Día en el parque
Notar: Se cancelará en caso de lluvia.

MIÉRCOLES, JUNIO 19 | 10-11

Lugar: Rogers Park, Sparta
Educatora de Padres: Marlene Raffler
Para Información: 616-528-0866
Tema: Día en el parque
Notar: Se cancelará en caso de lluvia.

MIÉRCOLES, JUNIO 19 | 2-3

Lugar: Alger Park, Grand Rapids
Educatora de Padres: Kelly Schaut
Para Información: 616-259-0973
Tema: Vamos a divertirnos

Pre- Inscripción en línea:

Es usted nuevo en Bright Beginnings?

Revise nuestra nueva opción de inscripción en línea en español e inglés:

[KentISD.org/BBEnrollment](https://kentisd.org/BBEnrollment)



CANCELACIÓN POR MAL CLIMA:

Los grupos de juego al aire libre son cancelados en caso de mal clima.

Visite nuestro sitio web para cancelaciones

[BBplaygroups.kentisd.org](https://bbplaygroups.kentisd.org)

¿PARA QUIÉN SON LOS GRUPOS?

Los grupos de juego son para cualquier familia en el condado de Kent que tienen niños de 0 a 5 años.

Su propósito es proporcionar, sin costo alguno, un espacio seguro y educativo donde los cuidadores y los niños puedan estar en comunidad, promover la preparación escolar y divertirse.

<https://www.facebook.com/kentisdbrightbeginnings/>



Kent ISD

Teléfono 365-2276

bb.kentisd.org

continued



KENT ISD GRUPOS DE JUEGO PARA LA PRIMERA INFANCIA JUNIO 2024



ENCUENTRE LAS DIRECCIONES EN LA ÚLTIMA PÁGINA

JUEVES, JUNIO 20 | 11-12

Lugar: Friendship Park, Forest Hills
Educatadora de Padres: Marlene Raffler
Para Información: 616-528-0866
Tema: Día en el parque
Notar: En el area de juegos junto a la biblioteca de Cascade.

JUEVES, JUNIO 20 | 2-3

Lugar: Rogers Park, Sparta
Educatadora de Padres: Emily Elliott
Para Información: 616-425-9819
Tema: Vamos a divertirnos
Notar: Se cancelará en caso de lluvia.

JUEVES, JUNIO 20 | 3-4

Lugar: Community Green Park, Caledonia
Educatadora de Padres: Marlene Raffler
Para Información: 616-528-0866
Tema: Día en el parque
Notar: En frente de la biblioteca de Caledonia.
LA BIBLIOTECA MOVIL ESTARA PRESENTE!

VIERNES, JUNIO 21 | 10-11

Lugar: Battjes Park, Godfrey Lee
Educatadora de Padres: Marlene Raffler
Para Información: 616-528-0866
Tema: Día en el parque
Notar: Se cancelará en caso de lluvia.

VIERNES, JUNIO 21 | 10-11

Lugar: DW Richardson Park, Northview
Educatadora de Padres: Kelsey West
EO Proveedora: Deanna Cowden
Para Información: 616-951-3120
Tema: Montones de burbujas
Notar: Se cancelará en caso de lluvia.

VIERNES, JUNIO 21 | 10-11

Lugar: Veterans Memorial Park, Kelloggsville
Educatadora de Padres: Allison Marrero
EO Proveedora: Heather Tamminga
Para Información: 616-320-2156
Tema: Día en el parque

VIERNES, JUNIO 21 | 10:30-11:30

Lugar: Spring Park, Caledonia, Thornapple Kellogg
Educatadora de Padres: Kaley Rogers
EO Proveedora: Joyce Irvine
Para Información: 616-419-8204
Tema: Duck, Duck, Goose
Notar: Se cancelará en caso de lluvia.

**Bright Beginnings takes a brake
from Playgroups in July.
WE'LL SEE YOU BACK IN
AUGUST!**



LUNES, JUNIO 24 | 10-11

Lugar: Grand River River Front Park, Lowell
Educatadora de Padres: Marlene Raffler
Para Información: 616-528-0866
Tema: Día de playa
Notar: Se cancelará en caso de lluvia.

LUNES, JUNIO 24 | 10-11

Lugar: Veterans Memorial Park, Grand Rapids
Educatadora de Padres: Kelly Schaut
EO Proveedora: Amber Mayfield
Para Información: 616-259-0973
Tema: Bichos, abejas y mariposas

TUESDAY, JUNE 25 | 10-11

Lugar: Wilcox Park, East Grand Rapids
Educatadora de Padres: Lauura Westdale
EO Proveedora: Sarah Kugler
Para Información: 616-287-2924
Tema: Camiones de construcción
Notar: Grupo se cancelara en caso de lluvia

MARTES, JUNIO 25 | 10-11

Lugar: Playground in the Park at John Ball Zoo - Matthew Koepke Nature Play, Grand Rapids
Educatadora de Padres: Marlene Raffler
Para Información: 616-528-0866
Tema: Día en la playa
Notar: Area de juegos universal.

MIÉRCOLES, JUNIO 26 | 10-11

Lugar: CB Lever Park, Kent City
Educatadora de Padres: Marlene Raffler
Para Información: 616-528-0866
Tema: Día de playa
Notar: Se cancelará en caso de lluvia.
LA BIBLIOTECA MOVIL ESTARA PRESENTE!

JUEVES, JUNIO 27 | 10-11

Lugar: Caledonia Lakeside Park, Caledonia, Thornapple Kellogg
Educatadora de Padres: Kaley Rogers
Para Información: 616-419-8204
Tema: Pato, pato, ganso
Notar: Se cancelará en caso de lluvia.

JUEVES, JUNIO 27 | 10-11

Lugar: Pinewood Park, Ketwood
Educatadora de Padres: Marlene Raffler
Para Información: 616-528-0866
Tema: Día de playa
Notar: Se cancelará en caso de lluvia.

Pre- Inscripción en línea:

Es usted nuevo en Bright Beginnings?

Revise nuestra nueva opción de inscripción en línea en español e inglés:

KentISD.org/BBEnrollment



CANCELACIÓN POR MAL CLIMA:

Los grupos de juego al aire libre son cancelados en caso de mal clima.

Visite nuestro sitio web para cancelaciones

BBplaygroups.kentisd.org



Kent ISD



Teléfono 365-2276

bb.kentisd.org

continued



KENT ISD GRUPOS DE JUEGO DE EDUCACIÓN TEMPRANA



LISTA DE DIRECCIONES



Direcciones de Grupos de Juego
(Detalles adicionales en nuestro sitio web
bbplaygroups.kentisd.org)

- Ada Township Park: 1116 Buttrick Ave SE, Ada MI 49301**
- Alger Park: 921 Alger ST SE, Grand Rapids, MI 49507**
- Algoma Sports Park: 10531 Algoma Ave NE, Rockford, Mi 49341**
- Battjes Park: 1655 Blandford SW, Wyoming Mi 49509**
- Caledonia Lakeside Park: 370 N Lake St. SE Caledonia, Mi 49316**
- Creskide Park: 1698 Gee Dr, Lowell, MI 49331**
- Community Green Park: 9309 Dobber Wenger, Caledonia, MI 49316**
- Dwight Lydell Park: 4040 Leland Avenue NE, Comstock Park, MI 49321**
- DW Richardson Park: 5255 Grand River Dr. NE, Grand Rapids, MI 49525**
- Friendship Park: 2870 Jacksmith Ave SE, Grand Rapids, MI 49546**
- Frog Hollow: 2050 Metro Court, Wyoming, MI 49519**
- Garfield Park: 250 Burton St SE, Grand Rapids, MI 49507**
- Godfrey-Lee ECC: 961 Joosten St. SW, Wyoming, MI 49509**
- Grand Rapids Township Park: 1836 E Beltline Ave NE, Grand Rapids, MI 49525**
- Grand River River Front Park: 12570 Grand River DR SE , Lowell, MI 49331**
- Hillcroft Park: 340 32nd St, Wyoming, MI 49548**
- Kent City Park/CB Leaver Park: 190 E Muskegon St., Kent City, MI 49330**
- Manhattan Park Pavilion: 430 Manhattan Rd. East Grand Rapids, Mi 49506**
- Morley Park: 60 Cedar Street, Cedar Springs, MI 49319**
- Nature Play: 140 Valley Avenue SW, Grand Rapids, MI 49504**
- Pinewood Park: 1999 Wolfboro Drive SE, Kentwood, MI 49508**
- Premier Park/Meijer Sports Complex: 3300 10 Mile Rd NE , Rockford, MI 49341**
- Red Hawk Intermediate: 204 E Muskegon ST Cedar Springs, MI 49319**
- Rogers Park: 152 N. State St, Sparta, Mi 49345**
- Spring Park: 615 Broadway St, Middleville, MI 49333**
- Townline Elementary: 100 60th St. Kentwood, Mi 49508**
- Veteran's Memorial Park: 355 48th St. SE, Kentwood, MI 49548**
- Wahlfield Park: 6811 Alpine Ave, Comstock Park, MI 49321**
- Walker Community Park: 700 Cummings Ave, Grand Rapids , MI 49534**
- Wedgewood Park: 3391 Wilson Ave. Grandville, Mi 49418**
- Wellerwood ECC: 800 Wellerwood St NE, Grand Rapids, MI 49505**
- Whistle Stop Park: 2120 76th St SW, Byron Center , MI 49315**
- Wilcox Park: 100 Youell Ave SE, East Grand Rapids, MI 49506**

Pre-Inscripcion en linea:

Es usted nuevo en Bright Beginnings?
Revise nuestra nueva opción de inscripción en línea en español e inglés:
KentISD.org/BBEnrollment



Kent ISD

Teléfono: 365-2276
bb.kentisd.org

bbplaygroups.kentisd.org